CURRICULUM VITAE

(KURZFASSUNG aktualisiert Oktober 2019)

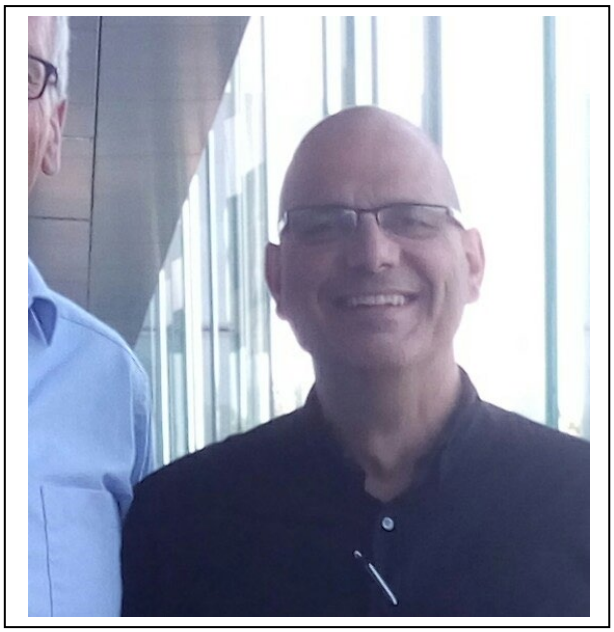

Persönliche Daten

Name:	Leopoldo GaRcía
Kontaktadresse:	Werner-von-Siemens-Str. 6 Sigma Technopark 10 d 86159 Augsburg (Bayern)
Telefon:	+49 (0) 821 24279075
Fax:	+49 (0) 821 24279076
E-Mail:	post@leo-solution.de
Geburtsort:	Madrid, Spanien
Geburtsdatum:	09.12.1964
Nationalität:	spanisch
Familienstand:	2 Kinder
Website:	https://leo-solution.de

Ausbildung

1982-1991. Architektur-Studium (Máster). Endnote: GUT, Escuela Técnica Superior de Arquitectura, Universität *Politécnica* in Madrid. Note "Sehr gut" in Stadtplanung, städtische Installationen, Gebäudetragwerk.

Weiterbildung

2019 Architekten- und Ingenieurtag 2019. Augsburg. JuS Rechtsanwälte

2019 Brandschutz und Barrierefreiheit. Bayerische Architektenkammer

2019 CAD Kurs „Siemens Solid Edge". 9 Wochen bei Karriere Tutor. BAA

2018 Seminar: Low-Tech-Architektur. Prof. Dr. -Ing A. Tersluisen. IFBAU. Stuttgart

2018 2te Seminar: Perspective & Challenges oft he woodworking industry in Europe. CEIB. Lissabon

2018 Seminar Reihe: Baukostenplanung und -kontrolle, Ausschreibung und Vergabe, Termin- und Kapazitätsplanung, Objektüberwachung und Sicherheit am Bau, Architektenvertrag und Bauvertrag, Haftung der Architekten BYAK

2017 2 Kurse im Comcave College: Qualitätsbeaugtragter. Qualitätsmanager. TÜV Rheinland-Süd Prüfungen absolviert.

2016 Seminar: BIM in Hochbausproyekte. Nemetschek. München

2016 Seminar: Fenstern, Türen, Fassaden und Sicherheitssysteme. Jansen AG. Oberriet SG / Schweiz.

2016 Tagung Heinze: Form folgt Ressources. Kohle Bunker. München

2015 Online Kurs "Standard Passiv Haus" (35 Stunden) von Energiehaus S.L

2013 Kurs *AutoCAD 2014*. Arbeitagentur Landsberg am Lech /Alfatraining Bildungszentrum. München

2012 Kurs *Allplan 2012* (Basis 2D, Basis 3D, BauDesign). Arbeitagentur Landsberg am Lech /WSBildung. Augsburg (369 Unterrichtsstunden). Sehr Gut : 95%
Kurs *Allplan 2013* on line. 15 Unterrichtsstunden. NEMETSCHEK

2010/2011 Kurs SOFTWARE DESIGN IN 3D (*3D Studio/ SolidWorks*). Bildungsministerium. JCYL

2009/2010 Kurs Design-Software (*RHINOSCEROS*). CFIE Segovia. Bildungsministerium. JCYL

2008 *EINFÜHRUNG IN DIE BEWERTUNG VON IMMOBILIEN* (31 Stunden)
Tagung *SOLAR-INSTALLATIONEN*: Design und Planung". CAT des COAL.

2005 *Öffentliche Elektrische Installationen*. Centro de Asesoramiento Tecnológico, COAL

2000 Kurs: Berechnung von Tragwerk *CYPECAD* v. 2000.1 (Stahlbeton) und *METAL3D* (Stahl) Madrid, Escuela Téc. de Ingenieros de Obras Públicas

Seminar *QUALITÄT UND NEUE TECHNOLOGIEN BEI HOLZSTRAGWERKE*, Universität Valladolid

1999 Seminar *STADTPLANUNG UND KULTURERBE* organisiert von der Fundación Cultural Santa Teresa de la Diputación de Ávila.

1998 *KURS ZUR STADTPLANUNG*: Elektrizität, Beleuchtung, Sanitär.
Kulturstiftung der Architektenkammer Madrid

1997 *THEORIE UND PRAXIS IN DER STADTÖKOLOGIE.* Universität Valladolid.

1994 *XVII KURS ÜBER DEN EINGRIFF IN DAS ARCHITEKTONISCHE ERBE*
Katalunische Architektenkammer.

1993 *X. KURS ZUR STADTERNEUERUNG*. Pol. Universidad Int. Menéndez y Pelayo. Cuenca.

1992 *Kurs computerunterstütztes Design.* Anwendung AUTOCAD 10. Dauer: 300 Stunden

Kenntnisse

Computerkenntnisse:

Siemens Solid Edge (Produktdesign)

Allplan 2019 (NEMETSCHEK)

AutoCAD 2014 (AUTODESK)

Microsoft Office (Word, Excel, Powerpoint, Microsoft Project etc.)

CypeCAD 2007 (Tragwerksberechnung)

Arquimedes (Ausschreibung)

Presto 7.0 (Ausschreibung)

Calculux (Aussen- und Innenbeleuchtung)

Memorias 2 (Architektenkammer Galicia)

Einstiegskurse in **Sketch Up 8**, **Rhinosceros**, **3Dstudio Max**

Fremdsprachen:

Deutsch	Fachsprache Deutsch für IT/Wirtschaft/Technik (>C2)
Englisch:	Gut in Wort und Schrift (Qualifikation durch die UAM. Universidad Autónoma de Madrid)
Spanisch	Muttersprache

Patent und geistiger Eigentumsschutz:

2015	LEON-HAUS Modulare wiederverwertbare soziale Wohnungsbau
2013	Nachhaltigkeits-Projekt: Tropisches Dorf+bioklimatische Sozialwohnungen
2011	Eingabeplan Kasa Submarino + Eingabeplan AceroKasa.v2
2010	Eingabeplan Kasa Dominó + Eingabeplan Kasa Caracol
2010	Fahrbahnbegrenzung aus Microbeton (Modell Segovia)
	Design des Einfamilienhauses “Pallazzina” (Kasa Dolmen)
2010	Eingabeplan soziale Wohnungsbau: Ausbauhaus. Typ A (Acero Kasa) + Eingabeplan für Landhaus. Typ B
	Teilplan für klimagerechte Wohnungen. “La Dehesa”. Guijuelo (Salamanca)
2009	Eingabeplan Staatlich geförderter Wohnungsbau (EcoKasa)
2008	Eingabeplan für Bushaltestellenschutz mit Markise. Städtischer Transport.
	Eingabeplan für ein Schutzhäuschen mit Beitrag zum Umweltschutz.
2005	Eigenes Patentrecht zum Bau von Kuppeln aus Ziegeln ohne Schalung.

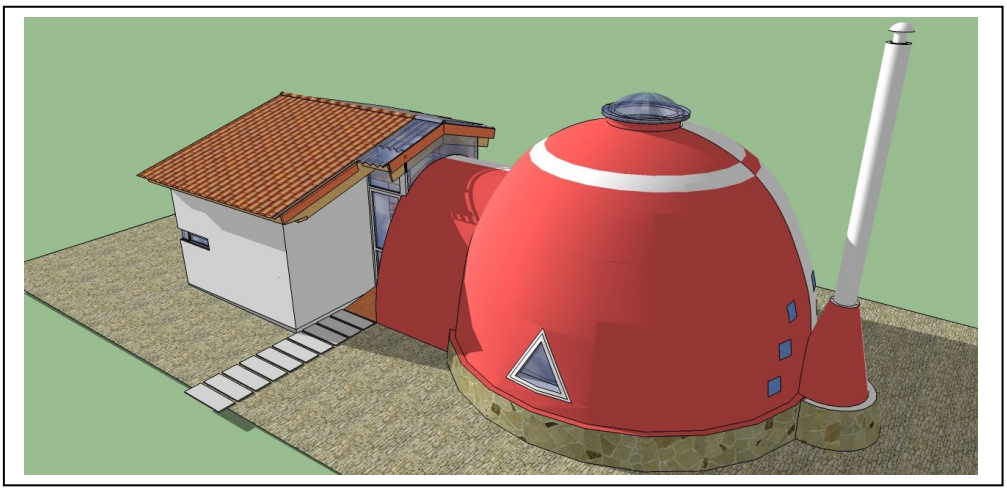

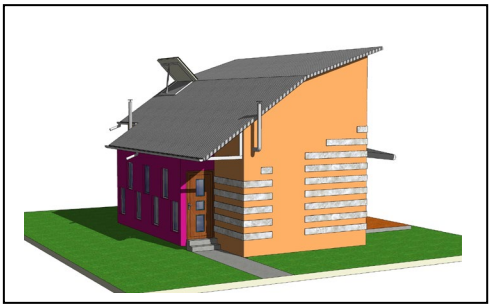

<u>Berufserfahrung</u> **Im Angestelltenverhältnis:**

2019- **Leiter der Planungsabteilung des Bauunternehmens Die Naturstammbauer GmbH**

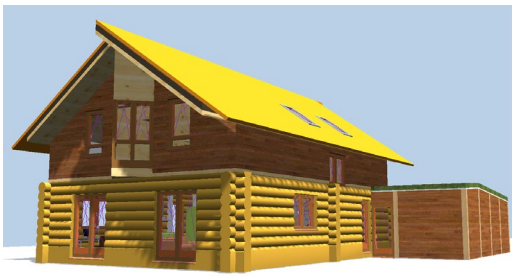

Eingabepläne Einfamilienhäuser aus Holz

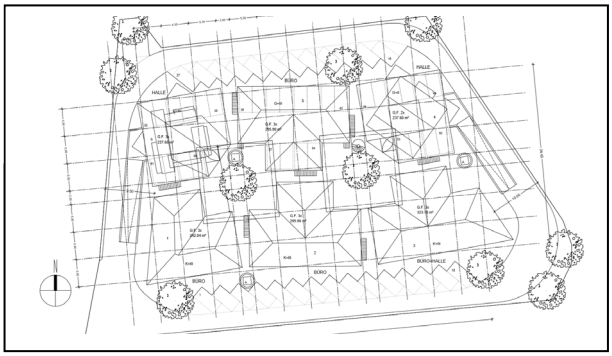

Büro- Gewerbegebäuden. G.P. Mering-West

2014-2017 **Elisabeth Stürzer Architekturbüro**, Gilching. Projektleiter für verschiedene Projekte. Neubau von Doppelhäusern, MFH, Gewerbe und Bürogebäude. (Eingabepläne + Werkpläne + Details)

Working & Living House. Gilching Süd. L.ph. 5-7

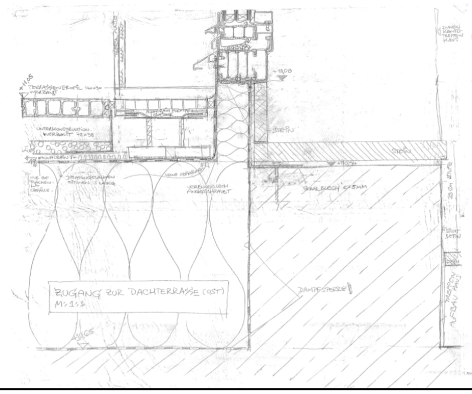

Mehrfamilienhaus. Gilching. Lph. 2-4. 2014.

2013 **Klaus Beuth Architekturbüro,** Kaufering. Mitarbeiter für verschiedene Projekte. Umbau und Neubau. (Visualisierung3D + Eingabepläne + Werkpläne, Wohn- und Gewerbegebäuden)

Müll- u. Fahrräderboxes. L.L. Leistungsph. 1-7. 2013. (Architekturbüro Klaus Beuth)
Anbau einer Wohnung. Kaufering. Barrierefrei für Rollstuhl. Leistungsph. 1-4

2012 **Sabine Güldner Architekturbüro**, Finning. Mitarbeiter für verschiedene Projekte. Umbau und Neubau. (Eingabepläne + Werkpläne)

Mehrfamilienhaus a. Wörthsee.. Leistungsph. 5-7-2012.(Architekturbüro S.Güldner)

2009-2011 **Hochschule für Kunst und Design,** Segovia. (Spanien)
Bildungsministerium (JCYL). Dozent für Materialien und Technologie für die Fachrichtung Produktdesign. (Angestellter im Öffentlichen Dienst).

2004-2005 **Construcciones Altamira S.L.,** Bauunternehmen (Salamanca-Almería), Projektleiter für Stadt- und architektonische Planung einer Siedlung.

86 Wohnungen, Gewerbeflächen und Tiefgaragen. Balerma. Sp. L.ph. 1-5. 2005 (Altamira S.L.)

1999-2004 **GEMEINDEZUSAMMENSCHLUSS „ENTRESIERRAS“** (17 Dörfe)
Technische und landschaftsbauliche Assistenz bei architektonischen Fragen.

2001-2002 **Integral S.A.,** Ingenieurunternehmen (Madrid-Barcelona), Projektleiter für Gewerbebauvorhaben und Kaufhaus.

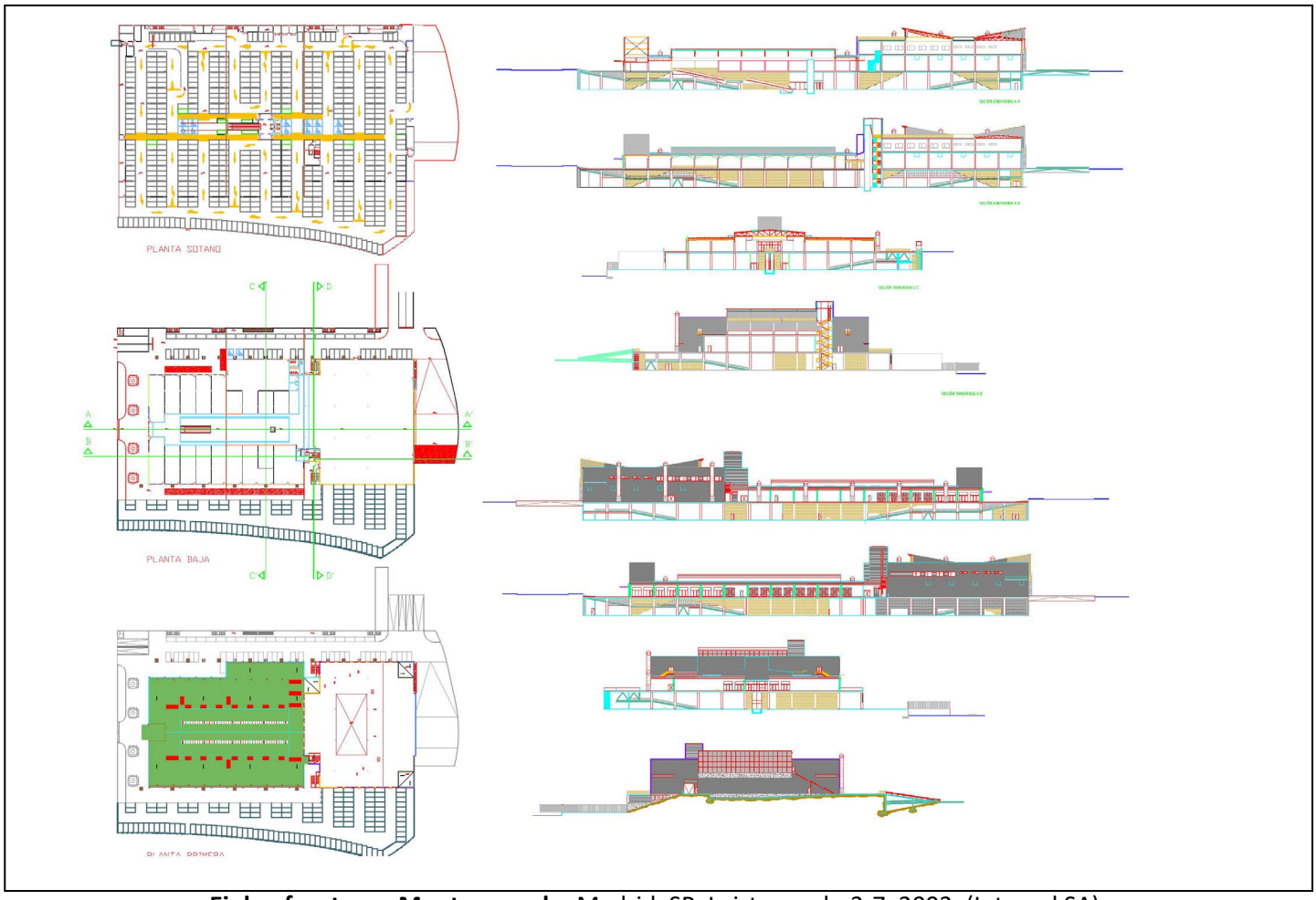

Einkaufzentrum Montecarmelo. Madrid. SP. Leistungsph. 3-7. 2003. (Integral SA)

1997-98 **BAUAMT VON CIUDAD RODRIGO,** (Salamanca). Projektleiter verschiedener öffentlichen Bauvorhaben.

1994-97 **STADTREFERAT SALAMANCA**, Gemeindearchitekt
Stadplanung, Brandschutzberichte, Projektleiter.

1994 **Electricidad Coria S.L. / Exobapro S.L.,** (Salamanca)
Bauleitung der Infrastruktur eines Gewerbegebietes

1992 **Jardín Development & Associates Ltd.** Abuja. Nigeria. Projektleiter für Garten- und Architektur.

ELISA

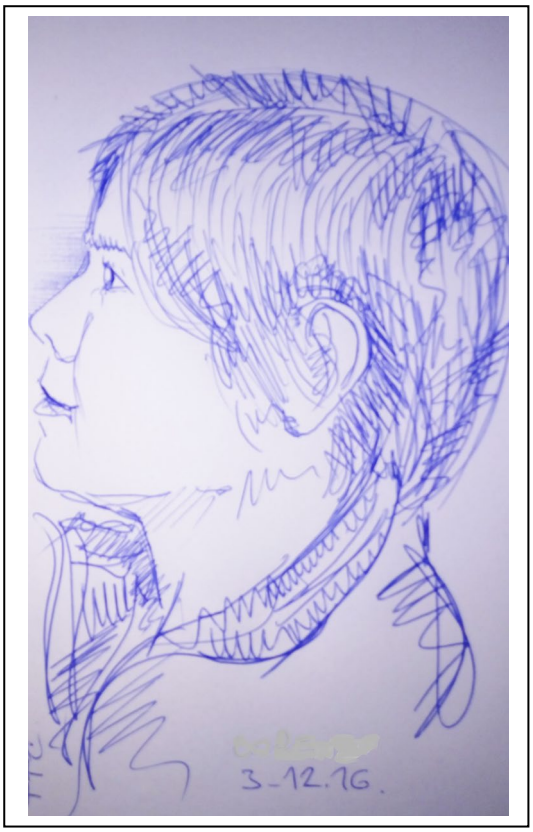
3-12.16.

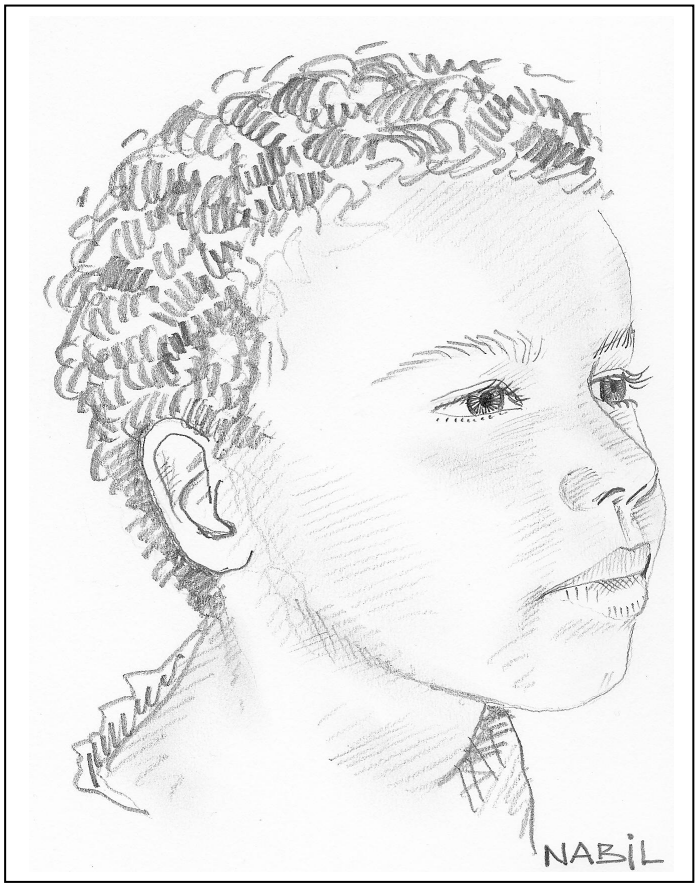
NABİL

1.200 Wohnungen, Einkauf- u.Gewerbefläche. Balerma. SP. 2004-05.(Altamira S.L.)

Selbständige Tätigkeit: PROJEKTLEITER

ALBERGUE, MIRANDA DEL CASTAÑAR
DIPUTACIÓN PROVINCIAL DE SALAMANCA

VIVIENDA UNIFAMILIAR, VILLAMAYOR
ESTEBAN RUANO SANCHÓN

LEOPOLDO
García García
ARQUITECTO

móvil 617 27 25 62
avda. reyes de españa, 34, 1° A
tel./fax 923 26 35 79
37008 SALAMANCA

CENTRO JOVEN, SALAMANCA
AYUNTAMIENTO DE SALAMANCA

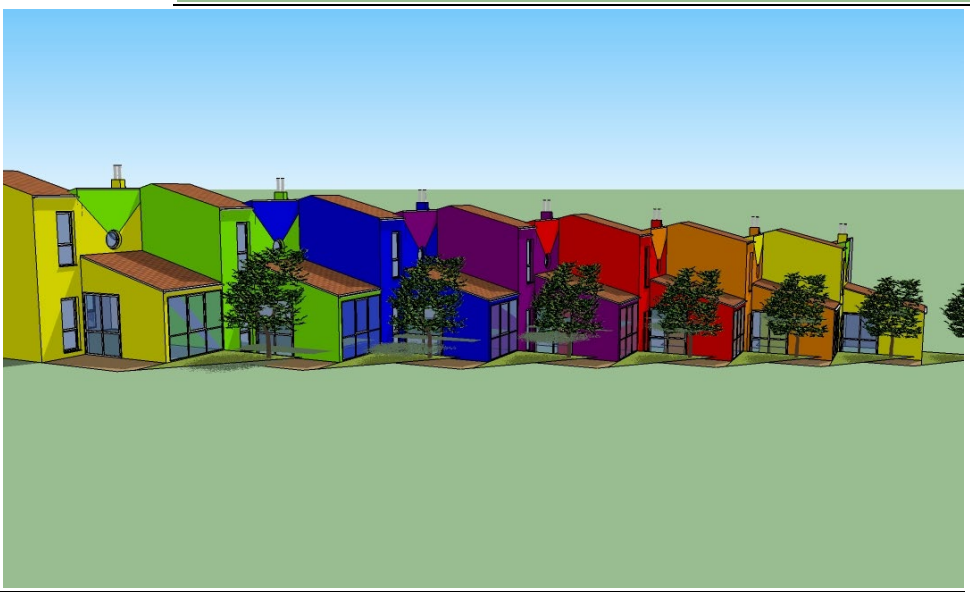

Klimagerechter & sozialer Wohnungsbau. Guijuelo. SP. Leistungsphasen 1-3. 2011

2011 Projekt (LP 1-3) für die städtebauliche Erschliessung der bioklimatischen Wohnanlage K3. Linares de Riofrio, Salamanca, Naturbau S.L.

2008 Projekt (LP 1-4) für 8 Wohnungen mit Garage in der Strasse Colón 24, Peñaranda de Bracamonte. Salamanca. PROEXDAN S.L.

Projekt (LP 1-7) eines flexibel Containers für Gewerbe (1.871 m2). C/ Méjico s/n. Pol. Ind. Los Villares. Villares de la Reina. Salamanca. Privat. (Fotos unten)

2007 Projekt (LP 1-7) für 7 Wohneinheiten, Gewerbefläche und Garage. Calle del Patronato 9-11 de Alba de Tormes. Salamanca. Im Auftrag von: PROCAEN 2007 SL.

2006 – 2007 Renovierung (LP 1-9) des Gastronomiebetriebs in C/ Pérez Herrasti nº 5. Salamanca. Chanfi S.L.

5 Tragwerksberechnungen von mehreren Gebäuden in Salamanca für die Baufirma CONCRETO AmasD.

Projekt (LP 1-4) für 20 Wohnungen, Gewerbefläche und Garage in der Strasse C/ Norte esq. Cº de Velasco, Castellanos de Moriscos. Salamanca. Construcciones Julián López S.L.

2004 Projekt (LP 1-7) des Öffentlichen Schwimmbades. San Miguel de Valero. Salamanca. Gemeinde San Miguel de Valero

2002 – 2003 Renovierung (LP 1-9)des ehemaligen Polizeigebäudes: 4 Doppelhaushälften in La Coronada. Badajoz. Salamanca Sierra S.L.

Räumlich-modulares Konzept für Gewerbeflächen. Villamayor. SP. L.ph. 1-7. 2008

10 Wohnungen, Gewerbeflache und Tiefgarage. Salamanca L-pha 1-9

10 Wohnungen + Tiefgarage. Salamanca. SP.Leistungsph. 1-9. 2000. (JEASAN S.L.)

2003 Projekt (LP 1-9) Grundschulgebäude (staatliche Einrichtung) in Fuenterroble de Salvatierra. Salamanca. Gemeinde Fuenterroble de Salvatierra.

2001 Renovierungsprojekt (LP 1-9)der Pfarreikirche von Santiago Apóstol. Gallegos de Argañan. Salamanca, im Auftrag von Servicio de Arquitectura, Consejería de Fomento, Regierung von Castilla y León

Reformprojekt (LP 1-9) der Pfarreikirche *La Asunción*. Cantaracillo. Salamanca, Servicio de Arquitectura, Consejería de Fomento, Regierung von Castilla y León

2000 Projektierung (LP 1-9) für 3 Reihenhäuser. Teso de la Feria, C/ Pico Almanzor, Salamanca. PROCARPE CONSTRUCCIONES S.L

Projektierung (LP 1-9) für 16 Wohnungen, Gewerbe- und Lagerräume. in C/ La Luna, Villares de la Reina. Salamanca. Zusammenarbeit mit dem Architekten Luis Blanco Berná. INVERSIONES FINANCIERAS E INMOBILIARIAS HELMÁNTICA S.A

Projektierung (LP 1-9) für 10 Wohnungen, Büroflächen und Tiefgarage. in C/ Ruiz Zorrilla 6-8, Salamanca. CONSTRUCCIONES JEASAN S.L

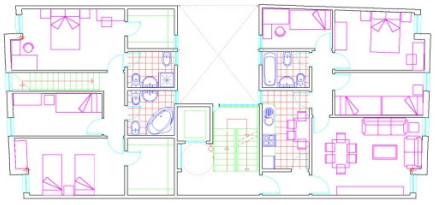

PLANTA TERCERA. VIVIENDAS

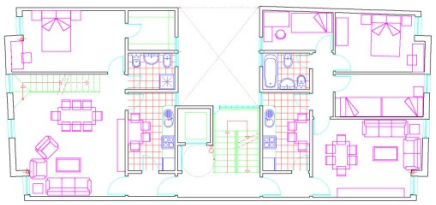

PLANTA SEGUNDA. VIVIENDAS

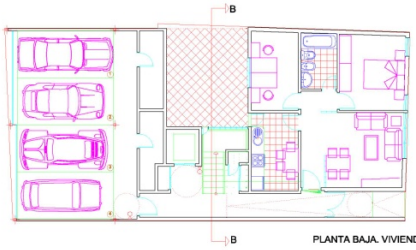

PLANTA BAJA. VIVIENDAS

Vista Inferior Izquierda

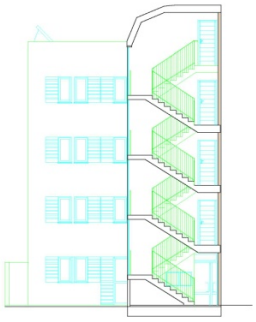

SECCION B-B

7 Wohnungen und Garage. Peñaranda. SP. Leistungsphasen 1-4. 2008

16 Wohnungen, Gewerbefl, Tiefgarage. Castellanos de Moriscos. SP. Lp 1-4. 2007

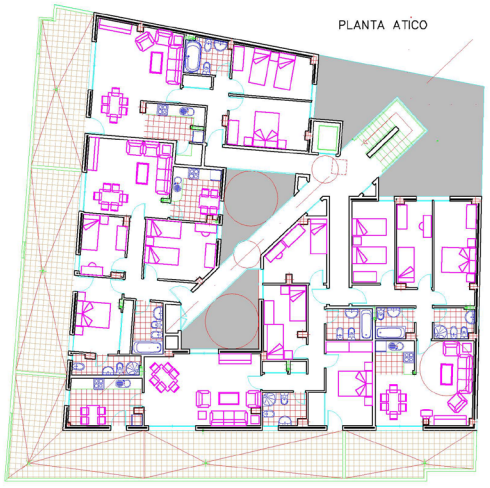

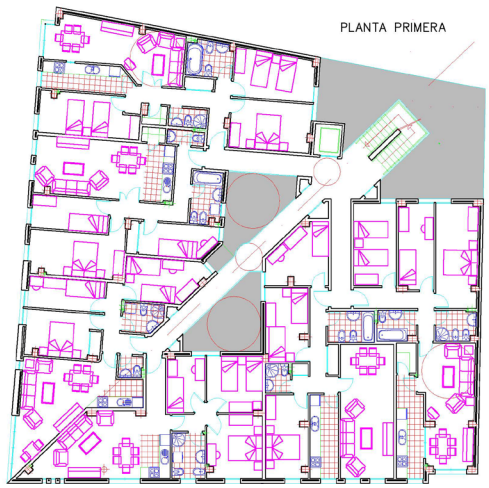

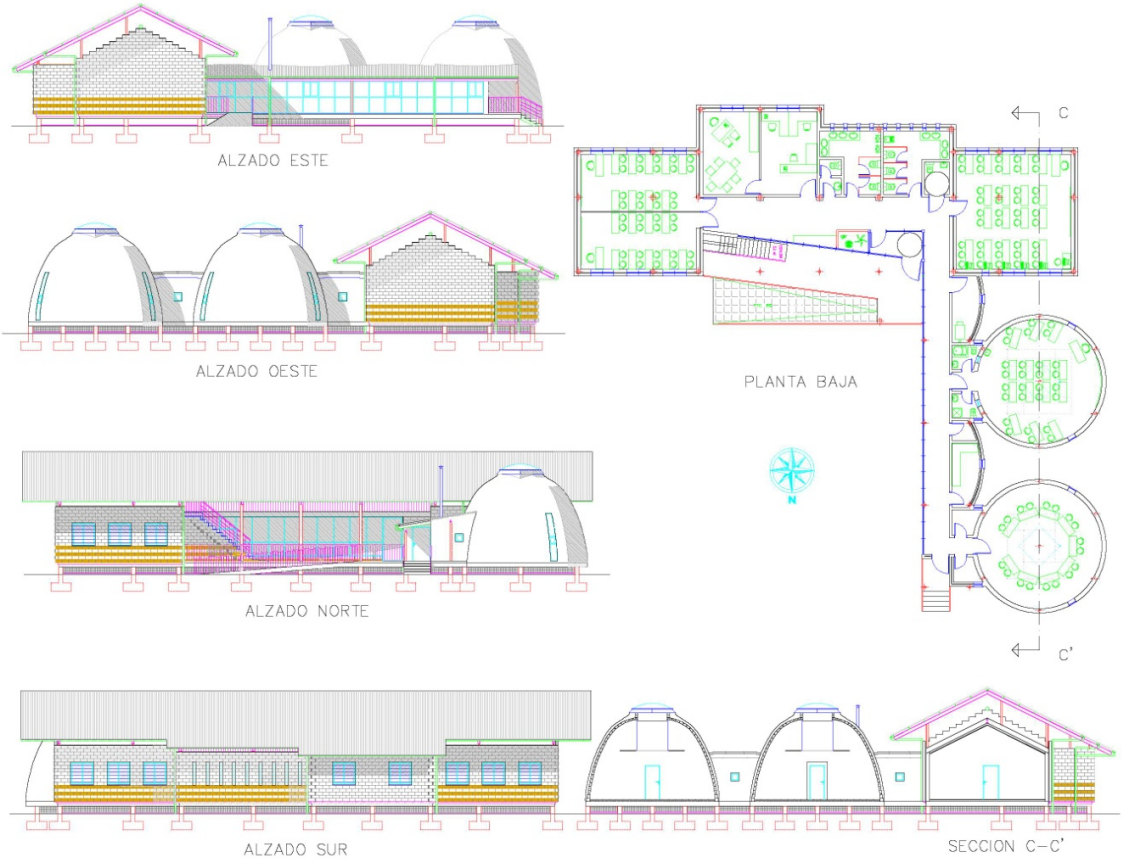

Grundschule. Fuenterroble de Salvatierra. SP. Leistungsphasen 1-9. 2003

Internationaler Wettbewerb Landtag. Kastillien u. León. SP. Leistungsph. 1-3. 2001

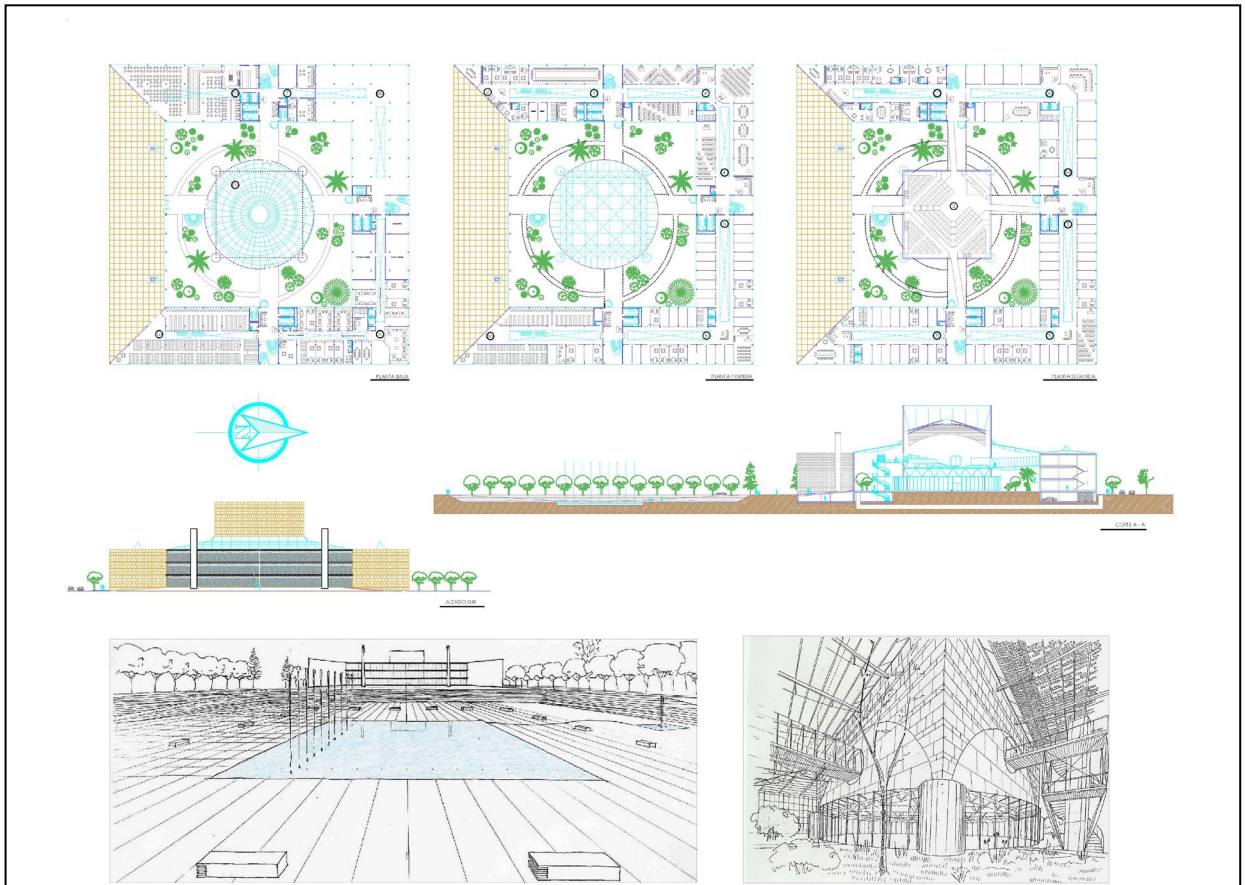

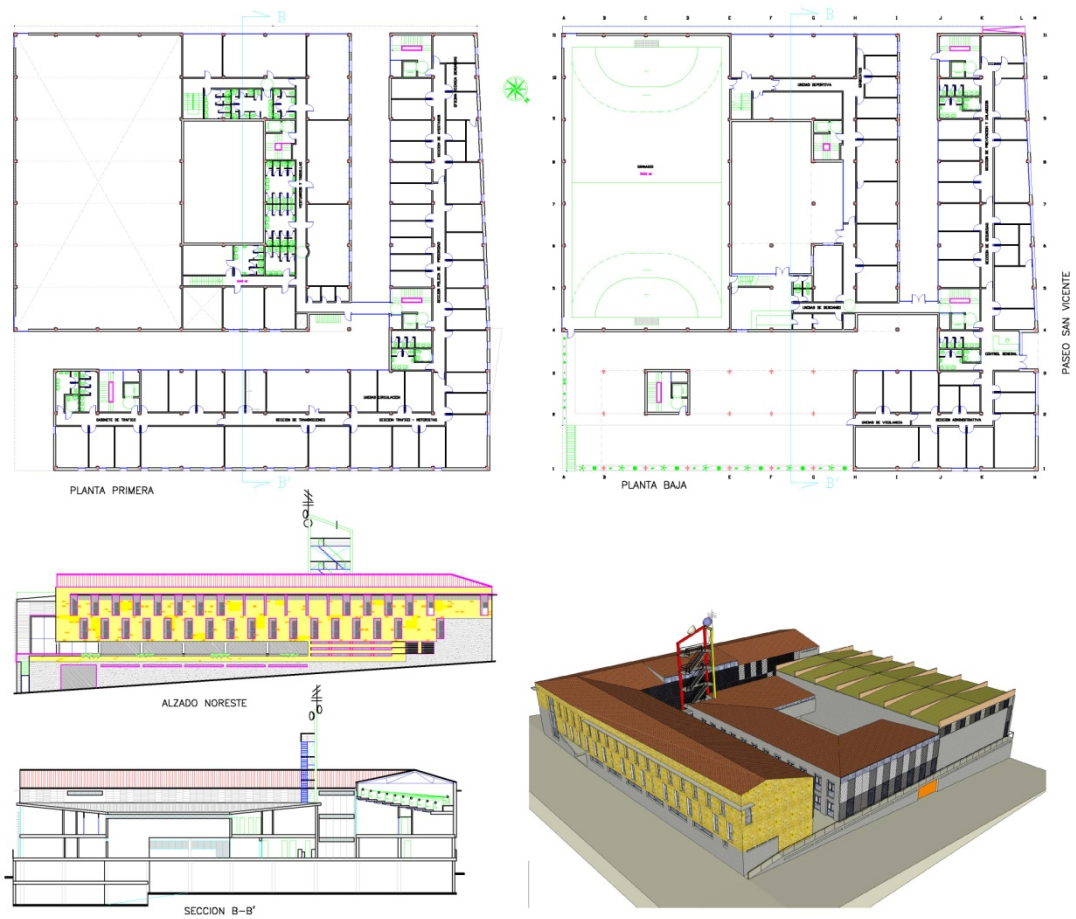

Regionaler Wettbewerb Polizeihauptwache. Salamanca. SP. Leistungsph. 1-3. 2003

Nationaler Wettbewerb Hallenbad. Toro. SP. Leistungsphasen 1-3. 2004

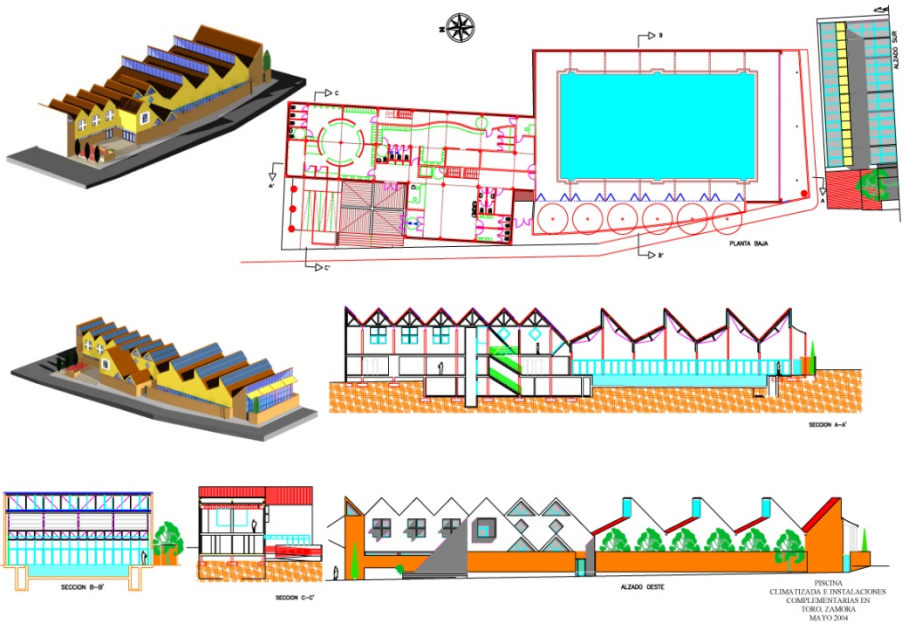

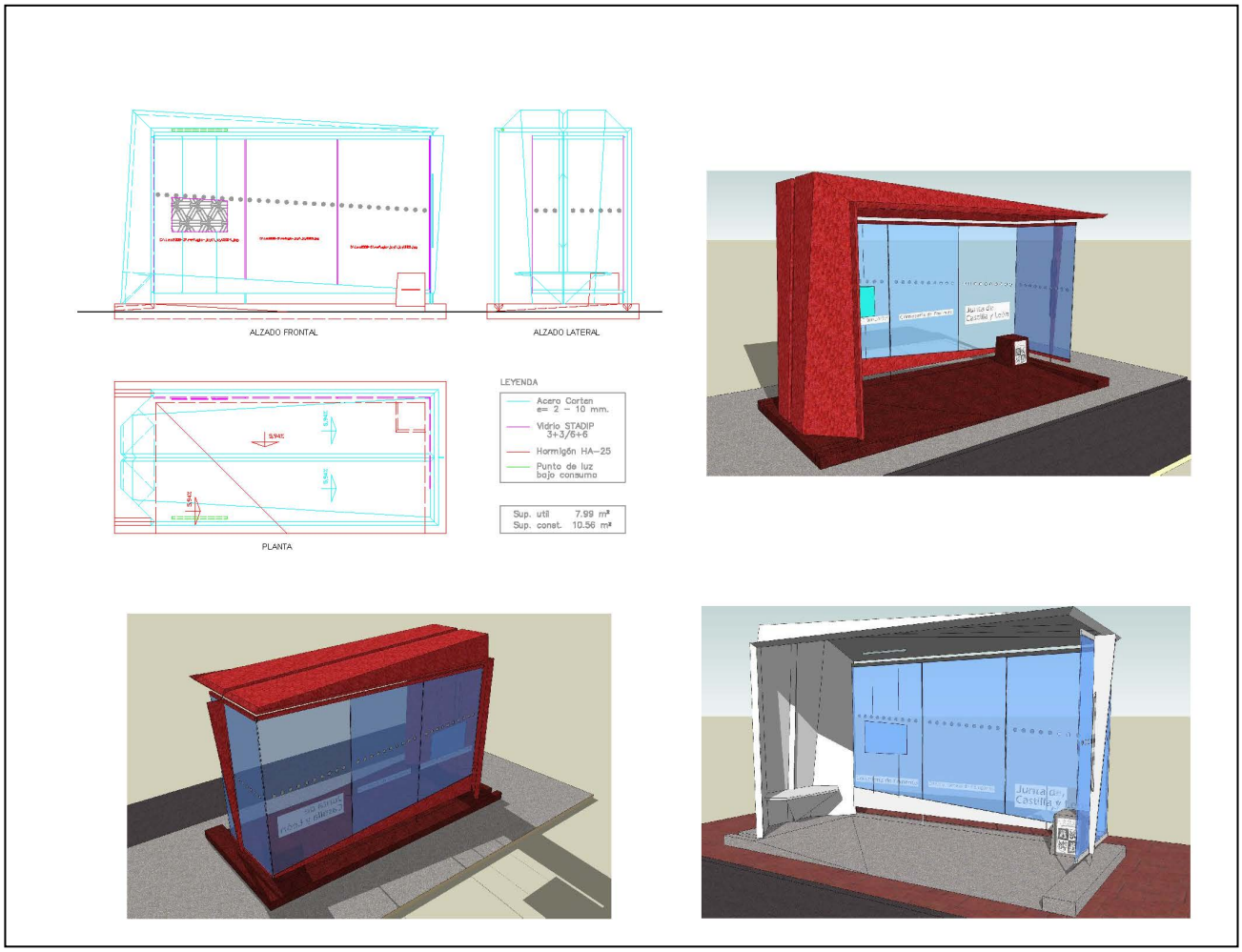

Nationaler Wettbewerb Bushaltestelle Kastillien u. León. SP. Leistungsph. 1-3. 2008

Nat. Wettbewerb 17 sozialen Wohnungen.Penaranda de Bracamonte. Lph 1-3. 2009

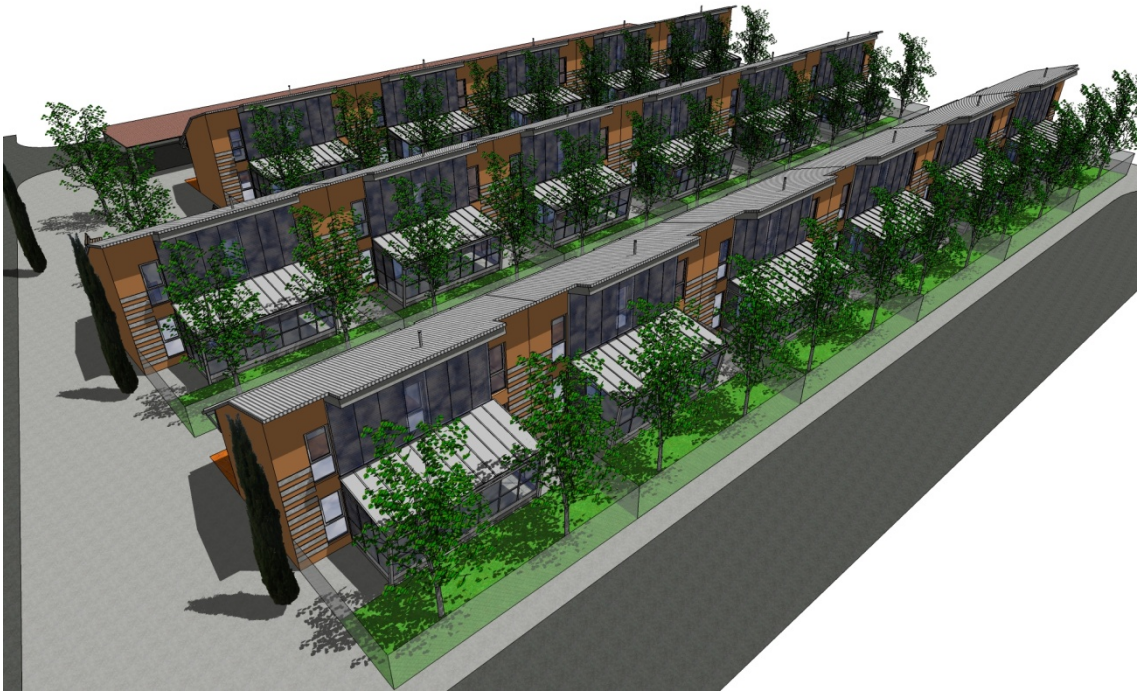

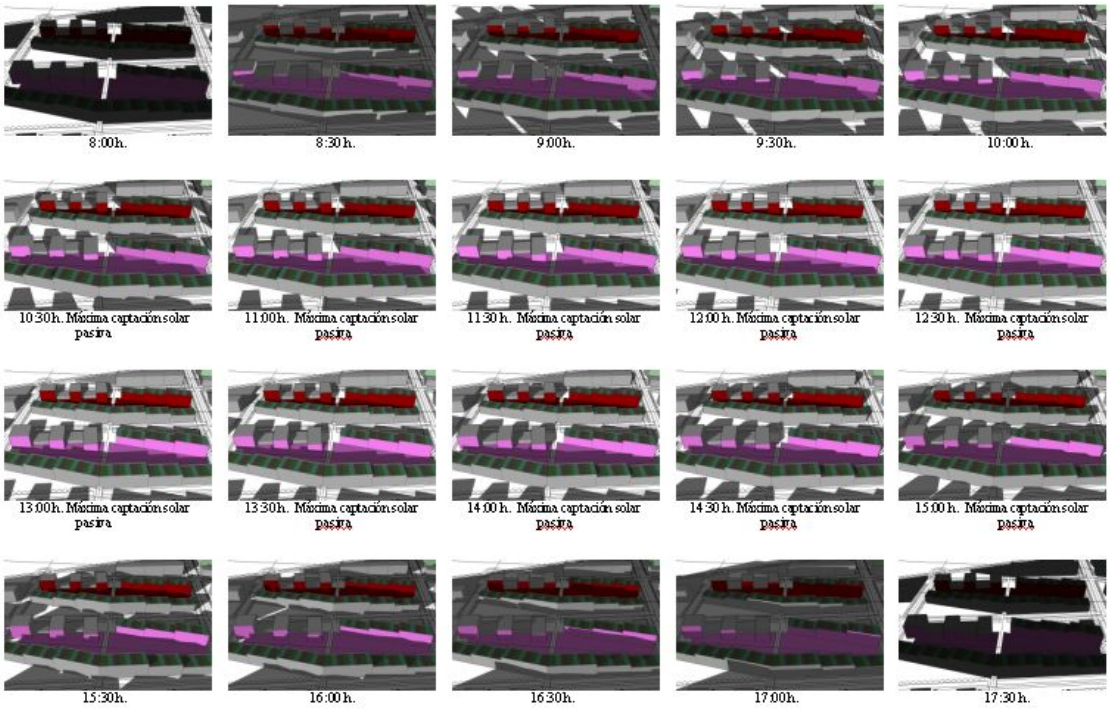

PRAU- GUIJUELO LAS DEHESAS. ANALISIS DE LA INSOLACION DEL MODULO URBANO PROPUESTO. 21 DE DICIEMBRE (SOLSTICIO DE INVIERNO).
U.T.E. LEOPOLDO GARCÍA GARCÍA – URBYPLAN, S.L.P. .

Studium solarer Einwirkung auf urbane Wohnräume.
Nachhaltige Siedlung "Las Dehesas". Guijuelo. SP. Leistungsphasen 1-3. 2009. Regionaler Wettbewerb.

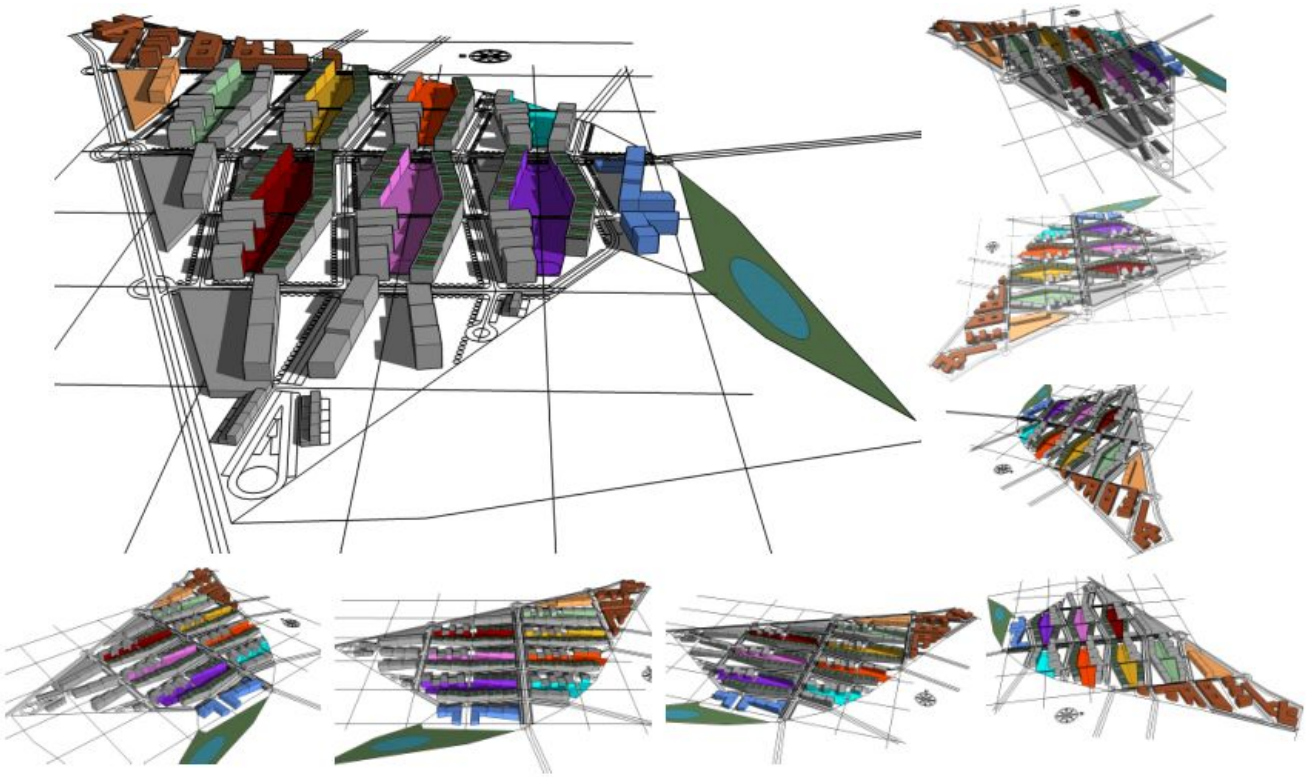

PRAU- GUIJUELO LAS DEHESAS. VISTAS TRIDIMENSIONALES DE LA ORDENACION INDICATIVA.
U.T.E. LEOPOLDO GARCÍA GARCÍA – URBYPLAN, S.L.P.

1998 – 1999 Projekt (LP 1-9)zur Renovierung einer industriegewerblichen Anlage mit 2000 m2 Grundfläche, im Industriegebiet Los Villares. Villares de la Reina. Salamanca. Gebaut für das Unternehmen FHASA

Projekt eines offenen Kirchturms für die Pfarrei Jesús Obrero. Pizarrales. Salamanca

1996 Projekt (LP 1-7) eines Landgasthofes. Monleón. Salamanca. Privat

Projekt (LP 1-9) einer Werkstatt mit Wohnung. Villamayor de la Armuña. Salamanca. Privat

1993 – 1994 Projekt (LP 1-9) der Fremdenherberge (60 Betten) in Miranda del Castañar. Auftrag erteilt durch die Bezirksregierung von Salamanca, Escuela Taller de la Sierra de Francia, Leitung der Arbeiten in den darauffolgenden Jahren.

1990 – 1991 Mitwirkung an der Forschung "Studie über die zufällige Formierung von Gewerbeeinheiten" mit dem Stadtplaner Luis Felipe Alonso Teixidor für das Ministerium für Stadtplanung und öffentliche Bauten.

Mitarbeit bei dem Projekt "Die audiovisuelle Stadt. Las Rozas. Madrid" im Auftrag des Stadtplaners Manuel Castells und des Stadtstaates Madrid.

Nachhaltigkeitsprojekt:. Bioklimatische Siedlung. Linares de Riofrio. Spanien LP 1-3
2009 (In You Tube:" leopoldoarquitecto". „ Residencial K3 ")

Dezember… Süd-Ost

Juni… Nord-West

Nachhaltigkeitsprojekt: Neubau eines Dorfes im Tropiko+bioklimatische Sozialwohnung LP 1-3. 2013 (In You Tube:" leopoldoarquitecto". „Poblado colonizador tropikal")

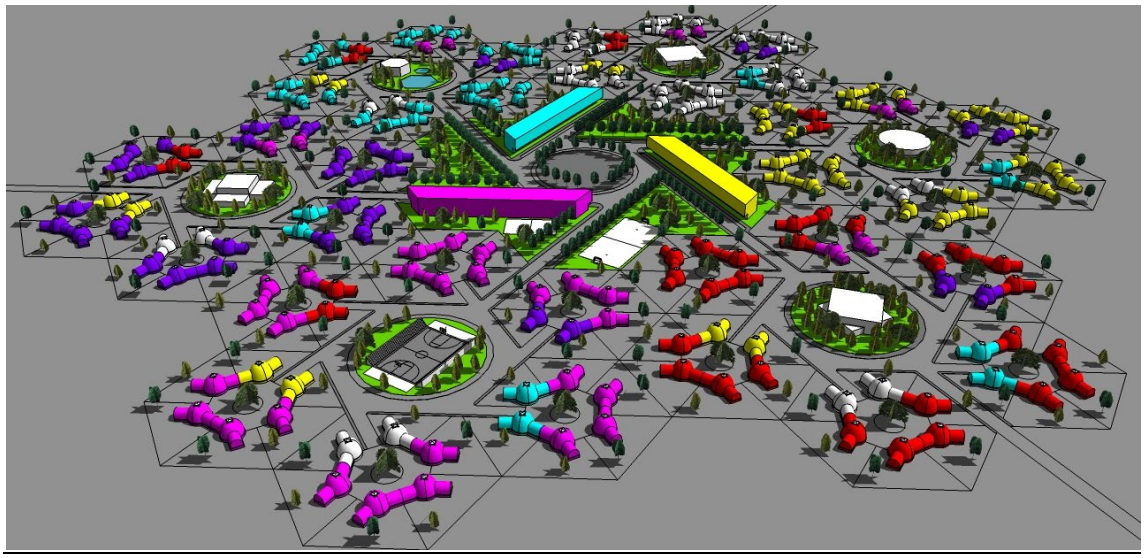

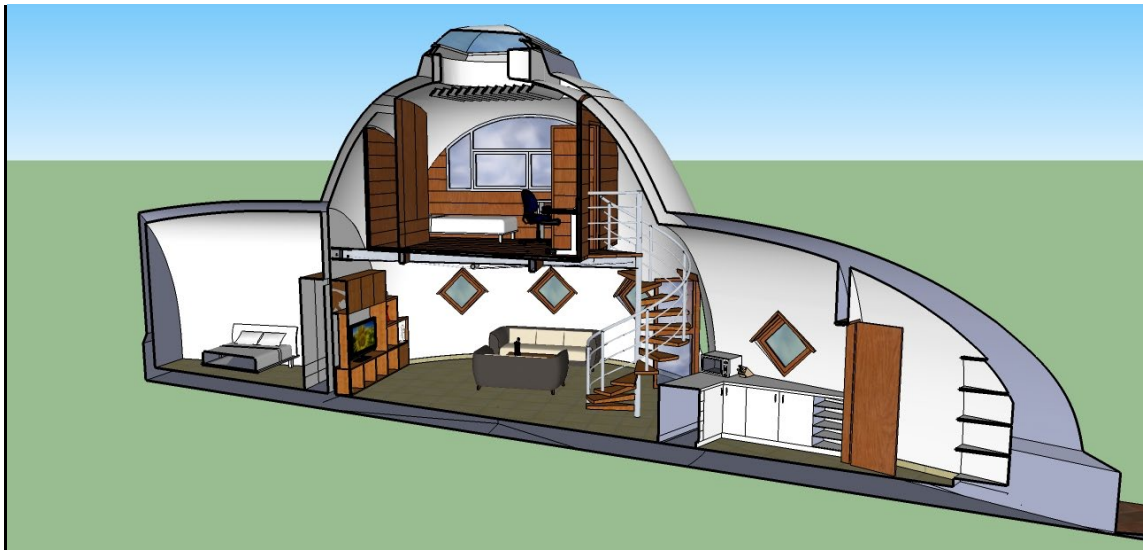

Nachhaltiges Forschungsprojekt:

Das LEON-Haus in einer Siedlung des sozialen Wonungsbaus. Iglinger Str.
Landsberg am Lech LP 1-3. 2016
Leitung eines internationalen Architekturteam. Teilnahme im deutschen Pavillon der 15. Mostra internationale di architettura, La Biennale di Venezia 2016:
REPORTING FROM THE FRONT

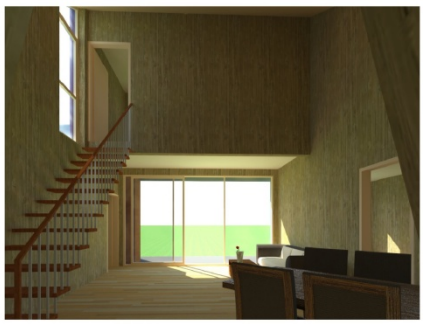

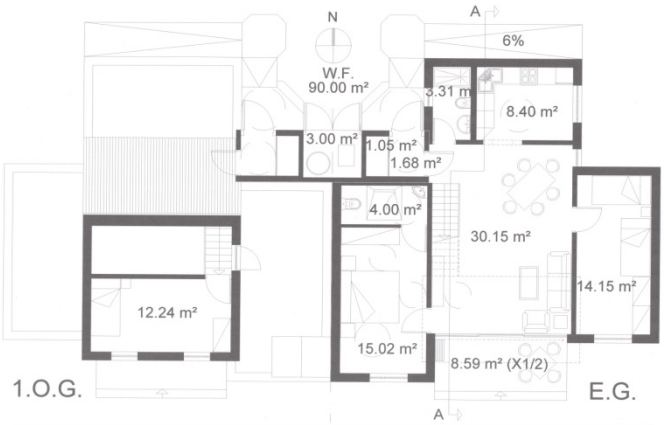

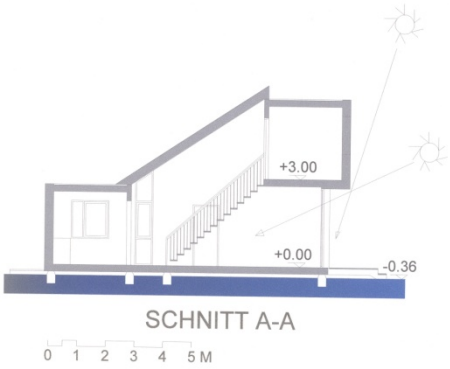

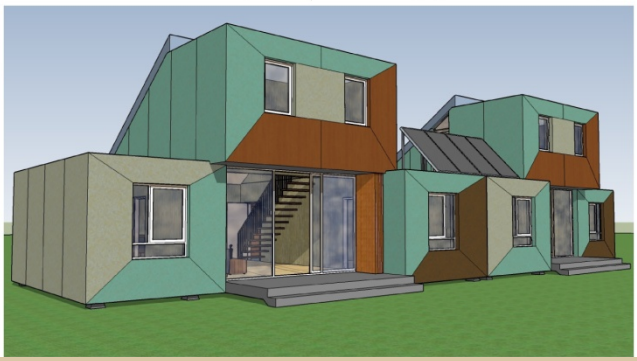

Nachhaltiges Forschungsprojekt:

Das LEON-Haus in dem Dorf 48N11E LP 1-3. 2017
Beitrag zur Bearbeitung von CONTACT IN AUGSBURG E.V.

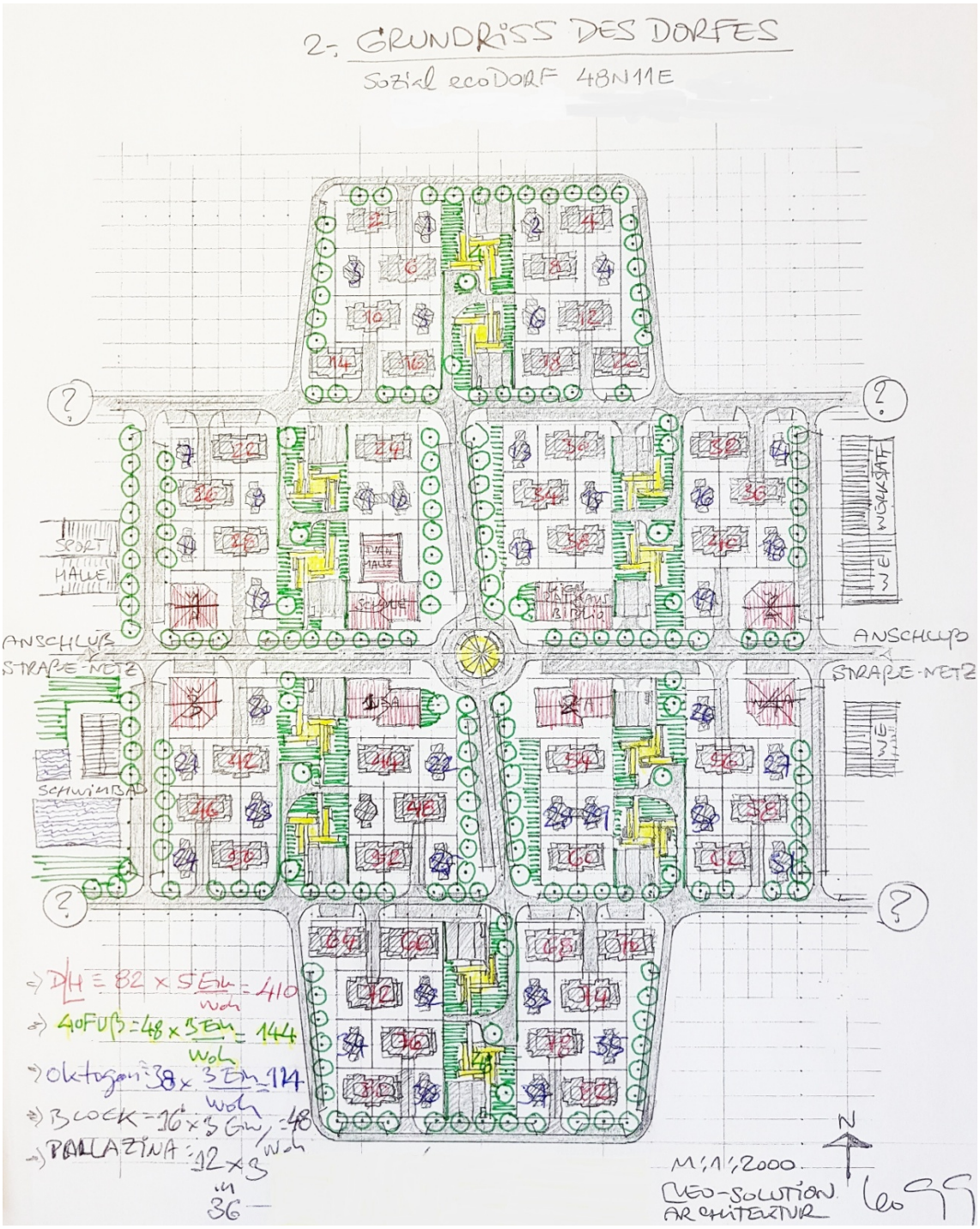

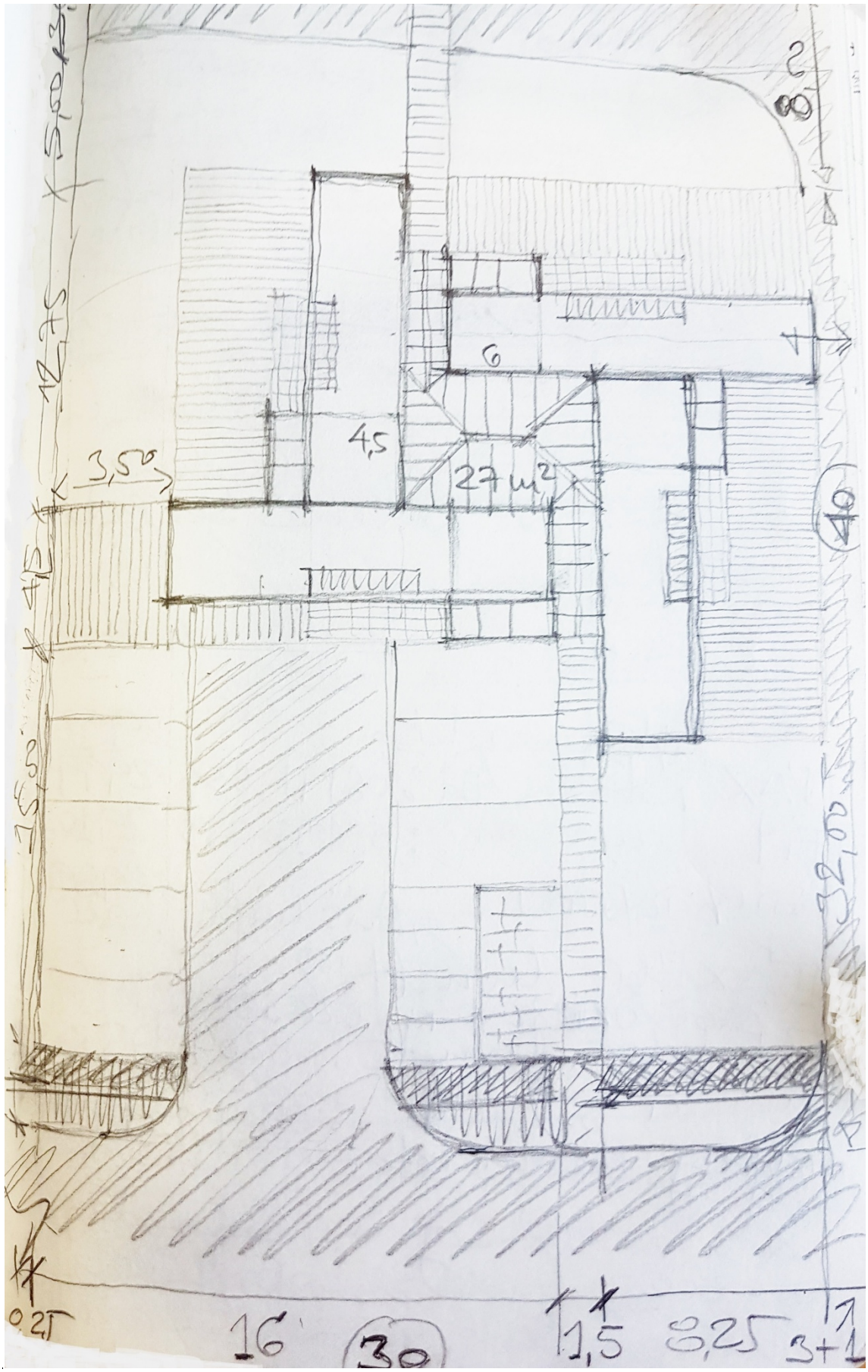

6
4,5
27 m²
3,50
16
30
1,5
8,25
3+1
0,25